ELLEVAR

29PA/2023
Referência
Digitalize o código QR para ver a propriedade

Gaula - Terreno

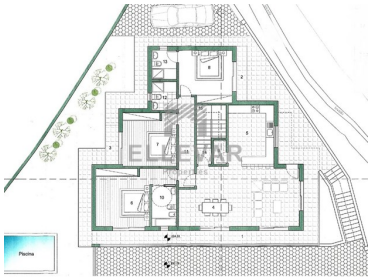

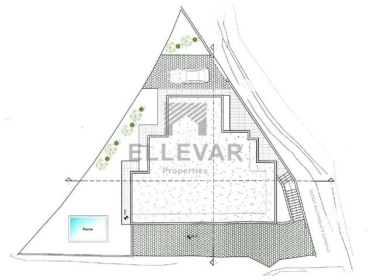

640
Área (m²)

640
Área terreno (m²)

Garagem

Piscina

595 000 €
(EUR €)

PROJECTO APROVADO EM CONSTRUÇÃO MORADIA TÉRREA T3

PROJECTO APROVADO EM CONSTRUÇÃO PARA Moradia Térrea independente com piscina em Gaula , em construção (previsão 1 ano) , com Áreas amplas, constituída por 3 quartos, uma sala comum, 4 instalações sanitárias, uma cozinha, uma dispensa, garagem para várias viaturas, com vista mar, localizada numa zona muito tranquila.

Lote com 640 m2
Orientação a sul
Piscina
Jardim

Ellevar Properties
(+351) 967 532 374 ²
geral.ellevar@gmail.com

T +351 967 532 374 ² · T +351 291 658 095 ¹ · E geral.ellevar@gmail.com
Rua do Sabão Edifício Leandros , N º 67, 3 ª C, 9000-056 Funchal
AMI 20706
¹ (Chamada para rede fixa nacional) | ² (Chamada para rede móvel nacional)

POWERED BY casafaricrm.com

ELLEVAR

29PA/2023
Referência
Digitalize o código QR para ver a propriedade

Características da Propriedade

- Armários Embutidos
- Cozinha equipada
- 2 WC
- Proximidade: Aeroporto, Serra, Praia, Campo golfe, Zona comercial, Restaurantes, Cidade, Campo, Hospital, Farmácia, Transportes Públicos, Escolas, Piscinas Públicas, Parque infantil
- Área de Duches no Exterior
- Garagem
- Pisos: 1
- Vidros duplos
- Rega automática
- Localização sossegada
- Barbecue
- Certificação energética: Isento
- Água da rede
- Logradouro
- Aspiração central
- Closet
- Piscina
- Próximo Acessos Via Rápida
- Terraço
- Ano construção: 2023
- Vista: Vista mar
- Portão de garagem eléctrico
- Esgotos municipais
- Aquecimento solar
- Terreno vedado
- Orientação solar: Sul
- Varanda
- Painéis Solares

Ellevar Properties

(+351) 967 532 374 ²
geral.ellevar@gmail.com

T +351 967 532 374 ² · T +351 291 658 095 ¹ · E geral.ellevar@gmail.com
Rua do Sabão Edifício Leandros , N º 67, 3 ª C, 9000-056 Funchal
AMI 20706

¹ (Chamada para rede fixa nacional) | ² (Chamada para rede móvel nacional)

POWERED BY casafaricrm.com